Normandie Pédiatrie
Ressources et Appui au parcours de Santé

Présentation
Normandie Pédiatrie Obésité

NPO
Normandie Pédiatrie Obésité
Ressources et Appui au parcours de Santé

6ème rencontres régionales – ROUEN- 18 sept 2020

Siège : Hérouville Saint Clair

Antennes: Cherbourg en Cotentin, Evreux, Rouen et Le Havre
en lien avec
www.reseau-esope.org

www.normandie-pediatrie

Créé en 2004, NormanDys devenu Normandie Pédiatrie en 2018, le dispositif a pour finalité d'**améliorer la prise en charge des enfants et adolescents de 0 à 20 ans** présentant des **troubles neuro développementaux** et/ou des **pathologies chroniques scolarisés en milieu ordinaire en concertation avec le médecin traitant et/ou le pédiatre**.

Normandie Pédiatrie
Ressources et Appui au parcours de Santé

Des actions opérationnelles menées depuis 2006 autour de plusieurs axes principaux

En s'appuyant sur un engagement, **un travail collectif**, progressif, de reconnaissance des expertises, de valorisation des missions de chacun des acteurs locaux dans **une dynamique d'intégration par**:

- **Appui à la Coordination de soins de ville et hospitaliers**
- **Informations** sur les TND et les **pathologies chroniques** – Parents, Enseignants, Professionnels du secteur de l'Enfance,
- **Formations** sur les TND et les pathologies chroniques – Professionnels de Santé,
- **Participation à des projets de recherche** clinique, **Veille épidémiologique**,
- Fond documentaire, Outils-Ressources,
- **Organisation de la filière de soins « en réseau »,**
- Promotion de **l'Education thérapeutique du Patient**
- **Aide aux Aidants**.

Normandie Pédiatrie
Ressources et Appui au parcours de Santé

Normandie Pédiatrie
Ressources et Appui au parcours de Santé

Le projet

- L'ARS Normandie a émis un **appel à projet en octobre 2019** pour la création d'un réseau de prévention et de prise en charge du surpoids et de l'obésité infanto-juvénile en Normandie.
- D'octobre à décembre 2019 : **Invitation des partenaires du territoire concernés** (CSO des CHU Caen et Rouen, SSR, PMI, URML/URPS…), élaboration et rédaction de la réponse décembre 2019.

- Janvier 2020 : **notification par l'ARS**, Normandie Pédiatrie sera le porteur du réseau de prévention et de prise en charge du surpoids et de l'obésité infanto-juvénile en Normandie selon le projet proposé.

NPO
Normandie Pédiatrie Obésité
Ressources et Appui au parcours de Santé

- Mars et septembre 2020 : signature de **conventions avec l'ARS de Normandie.**
- **Déploiement du dispositif en cours.**

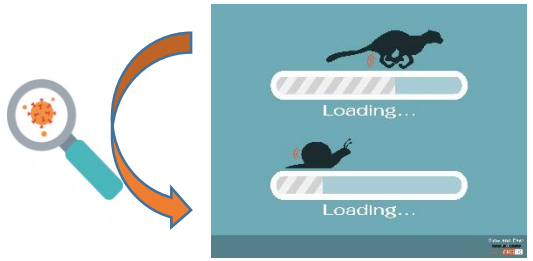

Description de l'action

Normandie Pédiatrie Obésité
Ressources et Appui au parcours de Santé

Améliorer la prévention et la prise en charge
des personnes atteintes de surpoids et d'obésité

NPO intervient pour :

- renforcer et coordonner les acteurs de prévention,
- assurer un partenariat et une articulation resserrée avec les porteurs de programmes d'ETP,
- promouvoir et améliorer la prise en charge des enfants et adolescents en surpoids ou obèses,
- informer et communiquer .

(Convention ARS mars 2020)

Quelles missions de NPO ? (1/2)

- **Sensibiliser les professionnels en charge de l'enfance et de la jeunesse**
- **Guider et accompagner les parents dans leurs démarches notamment via le Site Internet et des soirées d'information**
- **Informer sur les dispositifs, les outils, les démarches en vue de la mise en place d'aménagements de la scolarité si besoin** (notamment en matière d'aménagements possibles en EPS)
- **Orienter vers les ressources existantes sur le territoire,**
  - Vers les professionnels du territoire formés (PS, Psychologue, APA, notamment)
  - Vers les programmes d'ETP existants ou en cours d'élaboration en lien avec Planeth Patient
  - Vers l'offre existante en Sport Adapté
  - Vers les structures de Niv 2 et Niv 3 de prises en charge

Quelles missions de NPO ? (2/2)

- Proposer des **formations spécifiques aux professionnels de santé impliqués** dans ces parcours de Santé (Médecins, diététicien(ne)s, Masseurs-Kinésithérapeutes, … et Psychologues) en lien avec les URPS
- **Appuyer la coordination des interventions des professionnelles de santé** en valorisant les consultations longues et en bénéficiant de l'appui des équipes
- **Octroyer une PEC financière** pour les consultations non remboursées ordinairement (diététique, psychologique) et APA (forfait)
- **Appuyer les initiatives locales en lien avec les partenaires régionaux** et notamment le Réseau de Périnatalité de Normandie (0-6 ans) et Promotion Santé pour le développement de projets de Prévention en Région

Pour qui ? (1/2)

Des enfants et adolescents en situation de surpoids ou d'obésité de 0 à 18 ans

- Un accompagnement renforcé pluridisciplinaire **de proximité d'au moins 2 ans** de l'enfant/adolescent et sa famille
- Si l'orientation vers NPO peut être proposé par tous les PS membres, l'intégration à NPO passe par le médecin formé par NPO (démarches et outils), **ce médecin <u>référent</u> peut être le médecin traitant ou bien un autre médecin formé, avec l'accord des familles**
- **Prestations dérogatoires** pour consultations longues (2 d'intégration et 4 de suivis) et suivis paramédicaux non pris en charge par la sécurité sociale (diététique, psychologique…)
- **Orientation vers l'offre spécifique**

Pour qui ? (2/2)

Pour les professionnels de santé et du secteur enfance jeunesse

- **Former** des professionnels de santé et **sensibiliser** les acteurs du secteur enfance jeunesse
- **Améliorer la prise en charge** en valorisant les consultations longues et en facilitant l'accès à des consultations non remboursées (diététique, psychologie…)
- **Travail partenarial étroit** avec Planeth Patient (programme ETP), CSO des CHU de Caen et Rouen, SSR, PMI, EN, les réseaux régionaux et l'ensemble des libéraux …

Déploiement en cours

- Rencontres avec les différentes directions de l'ARS impliquées dans le projet
- **Adhésion au CNRéPPOP** et de l'APOP notamment pour l'élaboration des programmes de formations des professionnels de santé et échanges avec l'ensemble des RéPPOP
- Mise en place des recrutements, locaux, recherche de logiciels dédiés…
- **Rencontres avec les équipes** des SSR Pédiatriques de la Région, des Médecins Conseillers de l'Education nationale à l'Académie et de services de PMI
- **Participation aux échanges organisés par Planeth Patient en vue de l'écriture du programme d'ETP Obésité Pédiatrique**
- Mise à disposition du Dr VALLOIS par le CHU de CAEN
- **Convention signée avec le CSO du CHU de Rouen**
- **Elaboration d'un programme de formation spécifique aux professionnels de santé** impliqués dans ces parcours pour devenir Référent parcours NPO

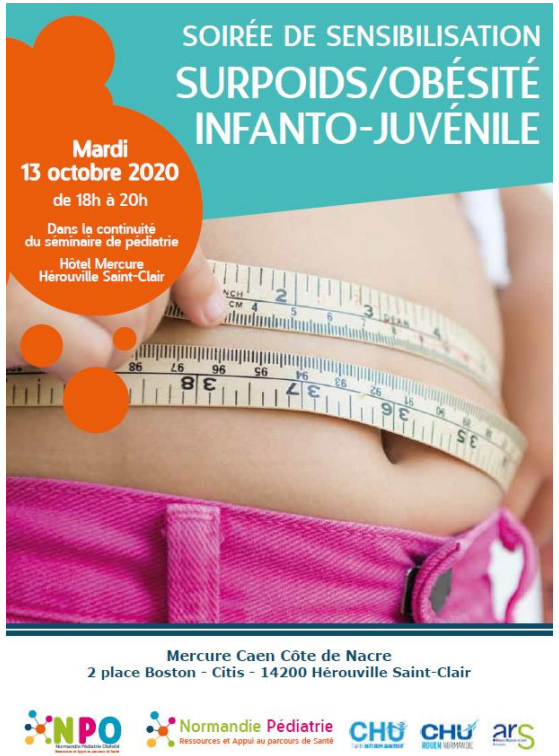

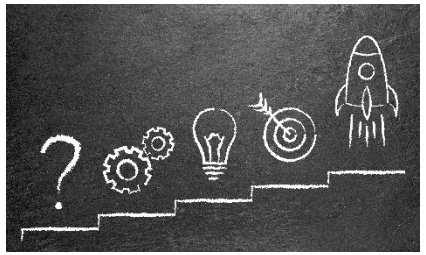

Equipe dédiée en cours de recrutement

Directrice adjointe à NP : Véronique CAHIERRE depuis le 15/06/2020

CAEN (Siège Hérouville Saint Clair)

- **Médecin :**Dr Pauline VALLOIS depuis le 01/07/2020 (présente le jeudi)
- **Diététicienne :** recrutement lancé
- **APA :** recrutement en cours de finalisation
- **Psychologue** : prévu fin 2020

ROUEN (Antenne)

- **Médecin :** recrutement lancé en lien avec le CHU
- **Diététicienne** : Caroline MERET à compter du 21/09/2020
- **Assistante HN** (poste mutualisé NP) : recrutement en cours de finalisation
- **Infirmière puéricultrice** : prévu fin 2020

Bureau de l'Association support

Equipe de Direction

Direction Régionale Normandie Pédiatrie
E LEGENDRE

Direction Adjointe Normandie Pédiatrie
En charge de **Normandie Pédiatrie Obésité**
V. CAHIERRE

Direction Adjointe Normandie Pédiatrie
En charge des **Fonctions Ressources**
M. ERARD

Equipes d'Appui à la Coordination

Parcours Surpoids/Obésité

NPO Normandie Pédiatrie Obésité
Ressources et Appui au parcours de Santé

Au siège **en lien avec Dr VALLOIS**:
- Diététicienne
- APA
- Psychologue

A Rouen **en lien avec le Médecin** :
- C MERET, Diététicienne
- Infirmière Puéricultrice

Parcours TND/ Pathologies Chroniques

Infirmières d'Appui à la coordination:

Siège:
E TISSOT (14)
L CHESNIER (14-61)
B MARGUERITE(14-61)

Cherbourg en Cotentin:
E PAULET (50)

Evreux
E LEMAITRE (27) *Déléguée du Personnel*

Rouen – Le Havre
AC SAILLOT (76)

Assistantes d'Appui à la Coordination
S HINAUX (HSC) A recruter (Rouen)

Assistante de Direction et DPO
E DEVAUX

Comptable Mutualisé GE MEDIA
C CARRANO

ESOPE Sylvie Mercy-Février

Equipe des Fonctions Ressources

NPO Normandie Pédiatrie Obésité
Ressources et Appui au parcours de Santé

Médecins NPO :

Dr P VALLOIS (HSC) et à recruter (Rouen)

Assistante de Prévention et Formations
E DEVAUX

Chargée de Communication et Animation Territoriale
A MERCIER

Normandie Pédiatrie
Ressources et Appui au parcours de Santé

Logigramme

Intégration d'un enfant dans le dispositif

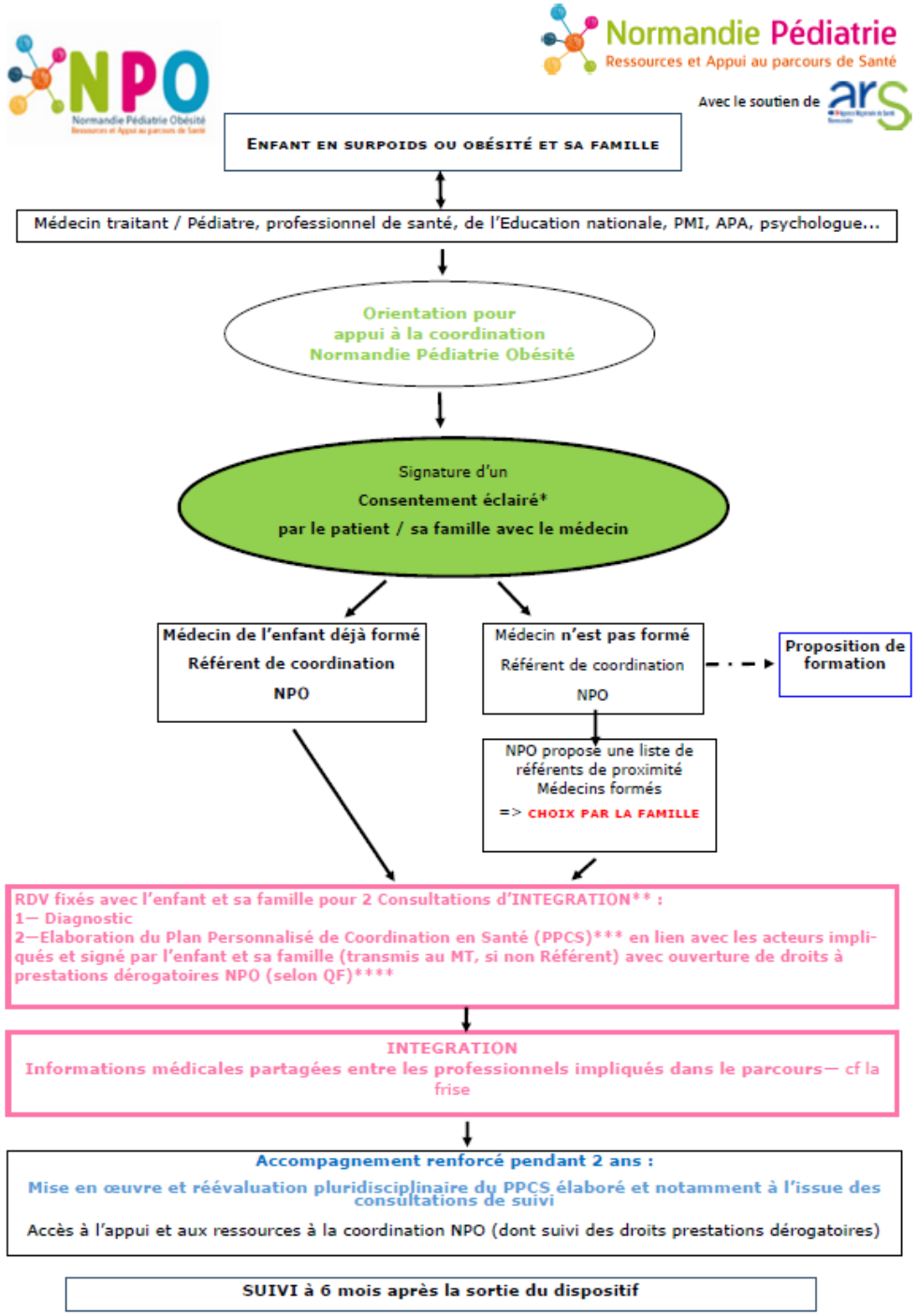

ACCOMPAGNEMENT DES PROFESSIONNELS DE SANTÉ POUR LA PRISE EN CHARGE D'UN ENFANT EN SITUATION DE SURPOIDS OU D'OBÉSITÉ

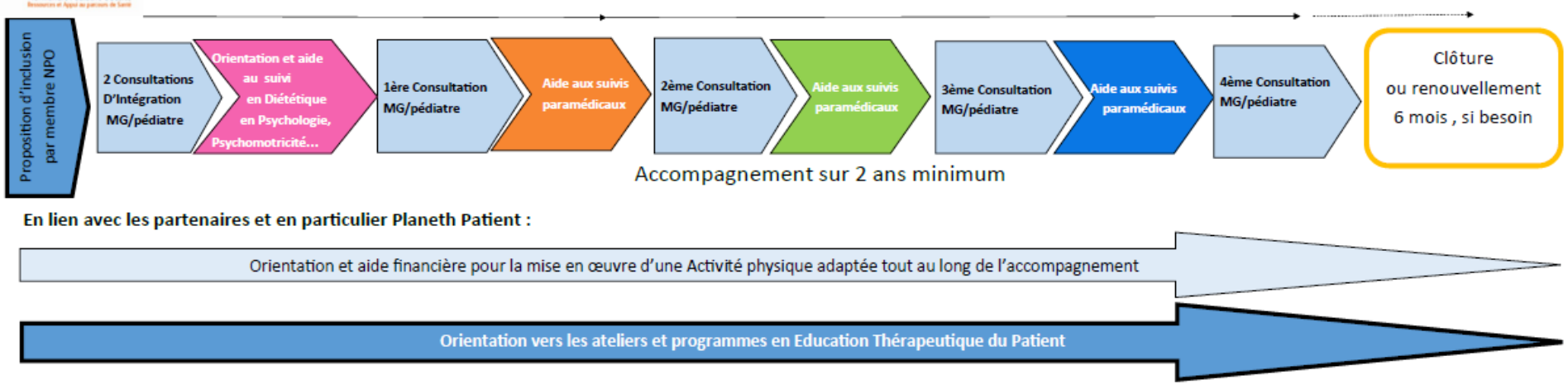

Professionnel de santé	Tranches d'âge	Consultations déjà prises en charge SS	Prestations dérogatoires Mobilisablesμ	Base de tarifs / consultation
Consultations d'intégration Médecin Généraliste / Pédiatre formé à la mission Référent Parcours	0-18 ans		2 Consultations	50 € / consultation et saisie des informations SI
Consultations Suivi Parcours Obésité Médecin Généraliste / Pédiatre	• - de 3 ans • 3 à 12 ans • + de 12 ans	- 2 -	4 2 4	46 €/consultation et saisie des informations SI
Suivi en Diététique	0-18 ans	-	Jusqu'à 7 séances	40 €/ séance*
Suivi en Psychologie	0-18 ans	-	Jusqu'à 14 séances	50 €/ séance*
Suivi en Psychomotricité	0-18 ans	-	Jusqu'à 20 séances	40 €/séance*
Suivi en Kinésithérapie et/ou infirmier	0-18 ans	Sur prescription médicale	-	-
Activité physique adaptée	0-18 ans	Sur ordonnance dans certains cas	Bilan et/ou frais inscription dans la limite du forfait	150€ maximum
Coordination du parcours suivi de la mis en œuvre du PPCS **Indemnisation de Réunion de concertation Interdisciplinaire**	0-18 ans		Forfait	50 € / an 45€/ réunion + IK

Les séances financées, de 45 minutes chacune, sont à réaliser sur cette période de 2 ans

Le nombre de séances financées dépendra du Quotient Familial fourni par la famille

Normandie Pédiatrie
Ressources et Appui au parcours de Santé

Des outils qui seront mis à disposition

Outils de communication :

- Plaquette de présentation des missions pour les professionnels et les familles
- Ensemble d'outils et de références utiles à transmettre à l'occasion des sensibilisations et des formations
- Flyer et Affiche pour les salles d'attente
- Mise à jour du Site internet (un accès : à l'offre de formation, aux outils développés, à l'offre repérée en matière d'ETP pédiatrique et en APA sur le territoire régional, aux documents utiles pour devenir membre, pour inclure un patient…)

Outils de prise en charge :

- Des propositions de trame de Questionnaires pour les consultations d'intégration (CL) incluant des informations concernant les habitudes de vie et les données médicales en vue de l'écriture du Plan Personnalisé de Coordination en Santé (PPCS)
- Des trames de questionnaires de Suivis dont indicateurs d'évolution et motivationnels (Médecin et paramédicaux)
- Procédure d'accompagnement renforcé mobilisable

NPO
Normandie Pédiatrie Obésité
Ressources et Appui au parcours de Santé

Si vous avez des questions, n’hésitez pas !