



Porté par
le CHU-Hôpitaux de Rouen

La Haute-Normandie a vu la prévalence de l'obésité augmenter durant les dernières décennies. D'après l'enquête Obépi 2012, c'est la quatrième région française la plus touchée avec 19.6% d'obésité adulte (contre 15% pour la moyenne nationale).

Pour répondre à cet enjeu majeur de santé publique, et améliorer la prise en charge de ces personnes, le CSO Haute-Normandie a été créé en 2012. Il est animé par une équipe de coordination.

EQUIPE DE COORDINATION :



- **Dr Vanessa Folope**, médecin endocrinologue et nutritionniste au CHU-Hôpitaux de Rouen
- **M^{me} Caroline Méret**, diététicienne au CHU-Hôpitaux de Rouen



Porté par
le CHU-Hôpitaux de Rouen

en partenariat avec l'Hôpital de la Croix-Rouge et l'unité SSR pédiatrique du Centre SSR ADAPT-Haute-Normandie

> Bureau du CSO Haute-Normandie :



Responsable médical : Pr Pierre Déchelotte
Médecin coordonnateur : Dr Vanessa Folope
Diététicienne coordonnatrice : M^{me} Caroline Méret
Chirurgie bariatrique : service référent du Pr Jean-Jacques Tuech
Endocrinologues référents : Dr Gaétan Prevost et Dr Lucile Moreau-Grangé
Pédiatres référents : Dr Mireille Castanet et Dr Anne Lautridou

> Partenaires CSO Haute-Normandie :



Au fil du temps, des partenariats ont été formalisés entre le CSO-Haute-Normandie et des établissements de soins de la région.

La liste complète et mise à jour de ces partenariats est disponible sur le site de l'ARS Haute-Normandie, rubrique "Soins et accompagnement" > "Filières" > "Obésité"

> Contacts CSO-Haute Normandie



Dr Vanessa Folope, Médecin coordonnateur :
vanessa.folope@chu-rouen.fr
 M^{me} Méret Caroline, Diététicienne coordonnatrice :
caroline.meret@chu-rouen.fr

Un outil : <http://www.ars.haute-normandie.sante.fr/Obesite.176702.0.html>



PRISE EN CHARGE DE L'OBESITE

par le CSO Haute-Normandie et ses partenaires



Plan obésité

localisation des 37 centres spécialisés dont 5 centres intégrés. Prise en charge de l'obésité sévère et organisation des filières de soins

Type de centre

- centre intégré (5)
- partenaire CI Lille G4 (3)
- centre spécialisé (37)

Type de centre

- public (33)
- privé lucratif (4)

Prévalence de l'obésité en % (enquête Obépi 2009 hors DOM)

- de 19 à 23
- de 16 à 19
- de 13 à 16
- de 12 à 13

LES MISSIONS DU CSO HAUTE-NORMANDIE :

37 Centres Spécialisés dans la prise en charge de l'Obésité complexe ou multi compliquée (CSO) ont été labellisés suite à un appel à projet du ministère de la santé dans le cadre du plan Obésité 2010-2013. Ils ont pour vocation de mieux organiser la filière de soins en région et d'aider à prendre en charge l'obésité sévère.

- **IDENTIFIER, ANIMER ET FAIRE CONNAÎTRE** les filières de soins pour l'adulte et l'enfant selon le degré de sévérité de l'obésité.
- **PRENDRE EN CHARGE** l'obésité complexe au sein de structures de soins adaptées.
- **RENFORCER** les liens entre les acteurs de santé de la filière.
- **HARMONISER** la prise en charge multidisciplinaire de l'obésité.
- **DEVELOPPER** la formation pour les professionnels de santé et échanger sur les pratiques.
- **FORMALISER** des partenariats avec les différents acteurs de santé impliqués.
- **PROMOUVOIR** la recherche dans le domaine de l'obésité.

LES ENJEUX DU CSO HAUTE-NORMANDIE :

- **QUALITÉ**
- **SECURITÉ**
- **ACCESSIBILITÉ**

LA FILIERE DE PRISE EN CHARGE DE L'OBESITE :

3 niveaux de soins

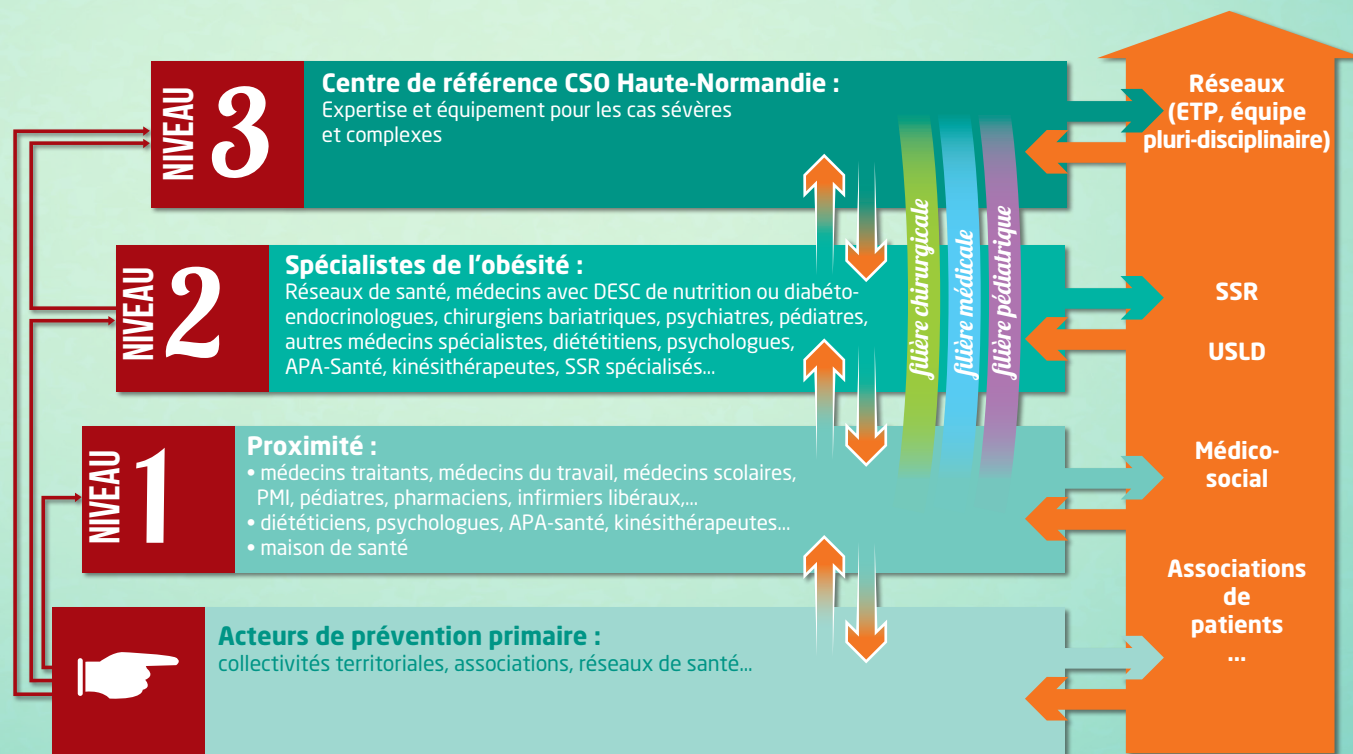

LA CONTINUITÉ DES SOINS EST RENDUE POSSIBLE GRÂCE À LA COORDINATION.

Le médecin traitant occupe un rôle central essentiel pour proposer le bon soin au bon moment dans le parcours du patient.