

LOGIGRAMME DE PRISE EN CHARGE DU SURPOIDS ET DE L'OBESITE DE L'ENFANT

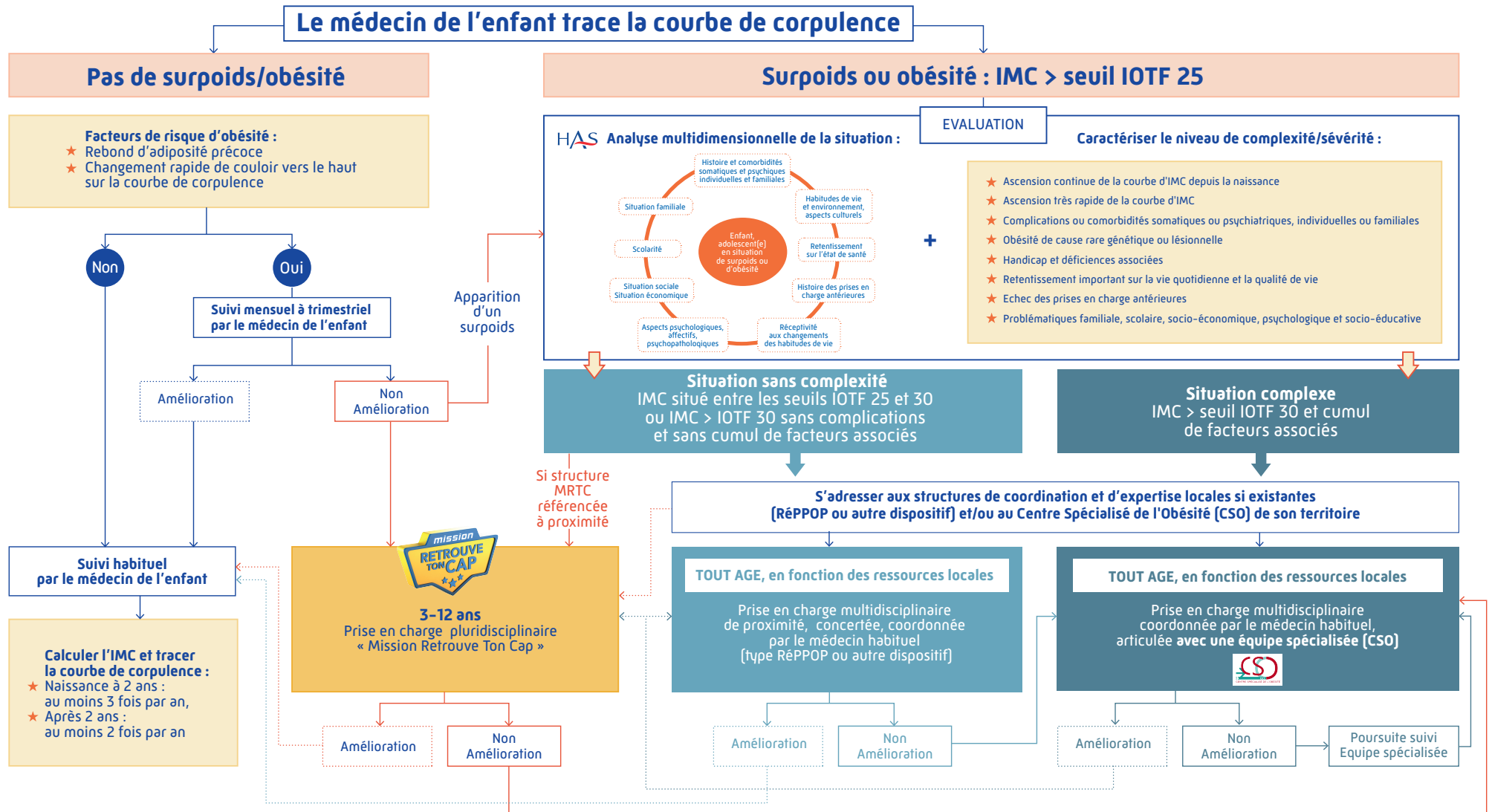

LOGIGRAMME SIMPLIFIÉ DE PRISE EN CHARGE DU SURPOIDS ET DE L'OBESITE DE L'ENFANT

**ANALYSE DE LA COURBE DE CORPULENCE et
 EVALUATION MULTIDIMENSIONNELLE DE LA SITUATION
 (HAS 2011 ET 2022)**

≤ 12 ans

13 - 18 ANS

Risque de surpoids

Surpoids
ou Obésité non complexe

Obésité
complexe

Surpoids ou Obésité
(quel que soit le niveau de complexité)

DISPOSITIF Mission Retrouve Ton Cap
(MRTC)

Structures de coordination et d'expertise locales si existantes
(RéPPOP ou autre dispositif)
et/ou Centre Spécialisé de l'Obésité (CSO) de son territoire*

RéPPOP : Réseau de Prévention et de Prise de l'Obésité Pédiatrique

* apporte au médecin un complément d'évaluation de la situation et oriente la famille vers l'offre de soin la plus adaptée à ses besoins sur le territoire.